



# GOBIERNO PARROQUIAL PALMAS

## INFORME FISCALIZACIÓN

**PROYECTO\_ORDEN DE COMPRA GADPP- 0008-2023:** SERVICIO DE MANTENIMIENTO DE LA CANCHA CENTRAL DE LA PARROQUIA PALMAS, Y COLOCACION DE CANALES GALVANIZADOS EN LA CASA COMUNAL DE SAN MARCOS Y CANCHA DE USO MULTIPLE DE JORDAN, DENTRO EL PROYECTO MANTENIMIENTO DE INFRAESTRUCTURAS EN LAS DIFERENTES COMUNIDADES DE LA PARROQUIA PALMAS, CANTON SEVILLA DE ORO.

*Fecha presentación de informe: noviembre 07 de 2023.*

### DATOS GENERALES

Contratante: Gobierno Autónomo Descentralizado Parroquial de Palmas.

Contratista: Ing. Walter Rene Chimbo Barros

Periodo: 10-octubre – 25 de octubre de 2023

Fiscalizador: Arq. Aida Castañeda Cárdenas

Administrador: Arq. Aída Magdalena Castañeda Cárdenas

#### 1. INFORME:

Fecha suscripción: 10 de octubre de 2023  
Valor del contrato: USD \$ 6,275.25 sin IVA.  
Plazo contractual: 15 días  
Forma de pago: 100% Contra entrega  
Anticipo: USD \$ 0.00  
Fecha de inicio de trabajos: 11 de octubre de 2023

##### a. AVANCE FÍSICO DE LA OBRA

**Avance físico del proyecto:** 100.00 %

**Avance físico ejecutado en el período:** 100%

**Prórrogas aprobadas:** Ninguna.

**Fecha de inicio del servicio:** 11 de octubre de 2023

**Fecha real de terminación:** 25 de octubre de 2023.

##### b. AVANCE FINANCIERO DEL SERVICIO DE MANTENIMIENTO DE LA CANCHA CENTRAL DE LA PARROQUIA PALMAS, Y COLOCACION DE CANALES GALVANIZADOS EN LA CASA COMUNAL DE SAN MARCOS Y CANCHA DE USO MULTIPLE DE JORDAN, DENTRO EL PROYECTO MANTENIMIENTO DE INFRAESTRUCTURAS EN LAS DIFERENTES COMUNIDADES DE LA PARROQUIA PALMAS, CANTON SEVILLA DE ORO.

| DESCRIPCIÓN                           | MONTO           | PORCENTAJE |
|---------------------------------------|-----------------|------------|
|                                       |                 | %          |
| VALOR DE LA ORDEN DE COMPRA           | USD \$ 7.028,28 | 100        |
| VALOR DE LA ORDEN DE COMPRA (SIN IVA) | USD \$ 6,275.25 | 100        |



## GOBIERNO PARROQUIAL PALMAS

|                                      |             |        |
|--------------------------------------|-------------|--------|
| VALOR DE LA PLANILLA No 1.           | \$ 6,275.25 | 100%   |
| TIEMPO UTILIZADO A LA FECHA DE CORTE | 14 días     | 93.33% |

De lo que se concluye que el servicio contratado **SI** está de acuerdo a lo programado en el cronograma original, cumplido al 100%.

### PLANILLAJE

El Fiscalizador y Contratista procedieron a verificar los trabajos en sus diferentes rubros para la elaboración de la planilla No.1 de liquidación.

| Nro. Planilla  | 1           | TOTAL       |
|----------------|-------------|-------------|
| Valor Planilla | \$ 6,275.25 | \$ 6,275.25 |

### Resumen Planilla de Liquidación No. 1.

| DESCRIPCIÓN            | PLANILLA 01 |
|------------------------|-------------|
| VALOR PLANILLADO       | \$ 6,275.25 |
| DESCUENTO DEL ANTICIPO | \$ 0.00     |
| IMPUESTO A LA RENTA    | \$0.00      |
| MULTAS                 | \$ 0.00     |
| VALOR A PAGAR          | \$ 6,275.25 |

**TOTAL, A LIQUIDARSE: \$ 6,275.25**

### c. DETALLE DE RUBROS CONTRATADOS Y EJECUTADOS.

| ITEM | DESCRIPCIÓN  | UNIDAD DE MEDIDA | V.UNITARIO | ORDEN DE COMPRA |           | CANTIDADES EJECUTADAS |           |
|------|--|------------------|------------|-----------------|-----------|-----------------------|-----------|
|      |  |                  |            | CANTIDAD        | V.TOTAL   | CANTIDAD              | V.TOTAL   |
| 1    | SELLADO DE JUNTAS Y GRIETAS CON CEMENTO PLASTICO ACRÍLICO.                   | M                | \$3,25     | 100,00          | \$325,00  | 100,00                | \$325,00  |
| 2    | RETIRO DE RESINA EXISTENTE Y PULIDO CON MAQUINA PESADA.                      | M2               | \$2,00     | 585,00          | \$1170,00 | 585,00                | \$1170,00 |
| 3    | IMPERMEABILIZACIÓN DE LOSA DE CANCHA A BASE DE RESINA ACRÍLICO.              | M2               | \$1,80     | 585,00          | \$1053,00 | 585,00                | \$1053,00 |
| 4    | SUMINISTRO E INSTALACIÓN DE REVESTIMIENTO DE REGULARIZACIÓN ACRÍLICO EN CAPA | M2               | \$4,50     | 117,00          | \$526,50  | 117,00                | \$526,50  |



## GOBIERNO PARROQUIAL PALMAS

|                  |  |        |         |        |                    |                  |                    |
|------------------|--|--------|---------|--------|--------------------|------------------|--------------------|
|                  | GRUESA, INCLUYE MATERIAL, MANO DE OBRA Y HERRAMIENTAS NECESARIAS PARA SU CORRECTA INSTALACIÓN.   |        |         |        |                    |                  |                    |
| 5                | SUMINISTRO E INSTALACIÓN DE REVESTIMIENTO DE RECUBRIMIENTO ACRÍLICO DE ACABADO O SELLO DECORATIVO PARA PISOS (COLOR VERDE, AMARILLO Y BLANCO), INCLUYE: MATERIAL, MANO DE OBRA Y HERRAMIENTAS NECESARIAS PARA SU CORRECTA INSTALACIÓN. | M2     | \$4,15  | 585,00 | \$2427,75          | 585,00           | \$2427,75          |
| 6                | ARREGLO Y PINTADO DE BASUREROS, INCLUYE MONTAJE Y DESMONTAJE.  | UNIDAD | \$50,00 | 4,00   | \$200,00           | 4,00             | \$200,00           |
| 7                | SUMINISTRO Y COLOCACIÓN DE CANAL GALVANIZADO PARA AGUAS LLUVIA K5, INCLUIDO GANCHOS.   | ML     | \$10,50 | 30,00  | \$315,00           | 30,00            | \$315,00           |
| 8                | BAJANTE DE PVC DE AGUAS LLUVIAS DE 110 MM + UNIÓN CODO.  | M      | \$7,50  | 12,00  | \$90,00            | 12,00            | \$90,00            |
| 9                | SUMINISTRO Y COLOCACIÓN DE CANAL GALVANIZADO PARA AGUAS LLUVIA K6, INCLUIDO GANCHOS.   | ML     | \$24,00 | 7,00   | \$168,00           | 7,00             | \$168,00           |
| <b>SUB TOTAL</b> |  |        |         |        | <b>\$ 6.275,25</b> | <b>SUB TOTAL</b> | <b>\$ 6.275,25</b> |
| <b>IVA</b>       |  |        |         |        | <b>\$ 753,03</b>   | <b>IVA</b>       | <b>\$ 753,03</b>   |
| <b>TOTAL</b>     |  |        |         |        | <b>\$ 7.028,28</b> | <b>TOTAL</b>     | <b>\$ 7.028,28</b> |
| <b>EJECUCION</b> |  |        |         |        |                    | <b>100%</b>      |                    |

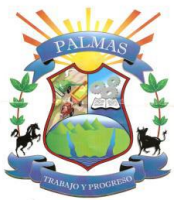

## GOBIERNO PARROQUIAL PALMAS

### d. ANEXO FOTOGRAFICO

#### 1.- SELLADO DE JUNTAS Y GRIETAS CON CEMENTO PLASTICO ACRÍLICO.







## GOBIERNO PARROQUIAL PALMAS

### 2.- RETIRO DE RESINA EXISTENTE Y PULIDO CON MAQUINA PESADA.



### 3.- IMPERMEABILIZACIÓN DE LOSA DE CANCHA A BASE DE RESINA ACRILICA.







## GOBIERNO PARROQUIAL PALMAS

**4.- SUMINISTRO E INSTALACIÓN DE REVESTIMIENTO DE REGULARIZACIÓN ACRÍLICO EN CAPA GRUESA, INCLUYE MATERIAL, MANO DE OBRA Y HERRAMIENTAS NECESARIAS PARA SU CORRECTA INSTALACIÓN.**



**5.- SUMINISTRO E INSTALACIÓN DE REVESTIMIENTO DE RECUBRIMIENTO ACRÍLICO DE ACABADO O SELLO DECORATIVO PARA PISOS (COLOR VERDE, AMARILLO Y BLANCO), INCLUYE: MATERIAL, MANO DE OBRA Y HERRAMIENTAS NECESARIAS PARA SU CORRECTA INSTALACIÓN.**







## GOBIERNO PARROQUIAL PALMAS



### 6.- ARREGLO Y PINTADO DE BASUREROS, INCLUYE MONTAJE Y DESMONTAJE.







## GOBIERNO PARROQUIAL PALMAS



### 7.- SUMINISTRO Y COLOCACIÓN DE CANAL GALVANIZADO PARA AGUAS LLUVIA K5, INCLUIDO GANCHOS.

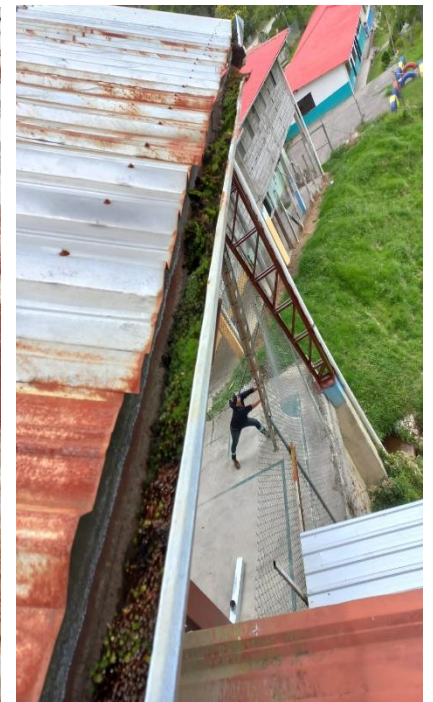
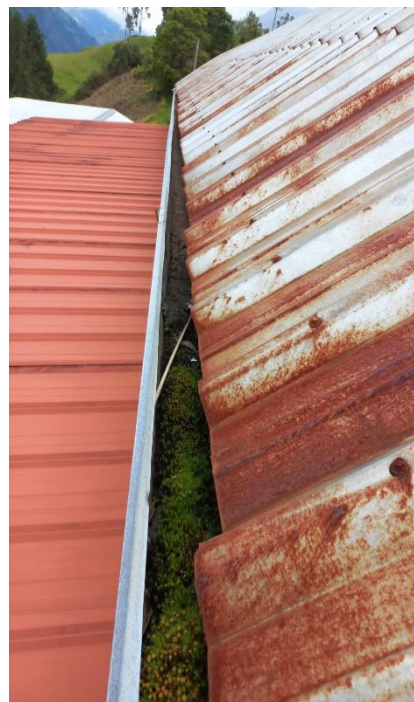
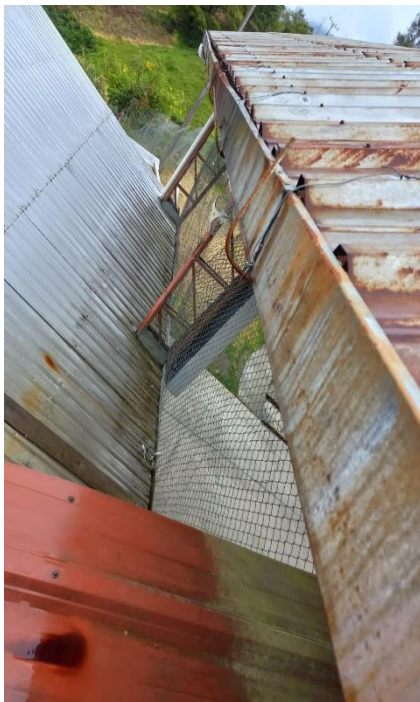





# GOBIERNO PARROQUIAL PALMAS





**GOBIERNO PARROQUIAL  
PALMAS**

**8.- BAJANTE DE PVC DE AGUAS LLUVIAS DE 110 MM + UNIÓN CODO.**



**9.- SUMINISTRO Y COLOCACIÓN DE CANAL GALVANIZADO PARA AGUAS LLUVIA K6, INCLUIDO GANCHOS.**







## GOBIERNO PARROQUIAL PALMAS

Responsable de informe:

Arq. Aída Magdalena Castañeda Cárdenas.  
**FISCALIZACIÓN**